誠報

一九一七年二月廿一日

第十七號

本畫報每月兩册

倫敦出版

每册大洋五分

由西歐英軍壕溝窺察敵軍

同盟軍戰圖片片

羅馬尼亞軍隊用扁艇浮橋渡河

意兵以機關鎗射擊與飛艇

英軍官窺察敵人形勢

英軍奪得新地進而佔之

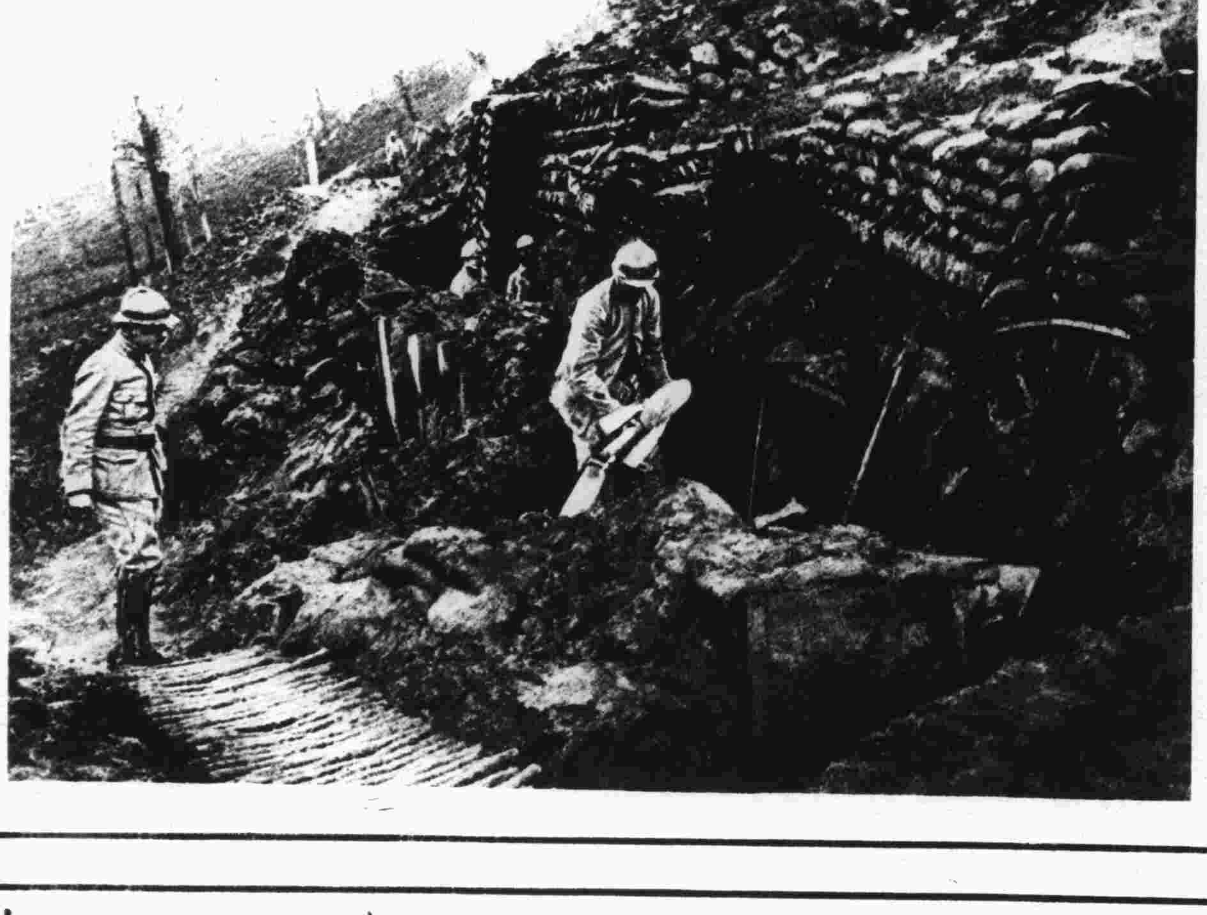

法兵士方將放一空中炸裂彈於敵陣

俄皇與俄國之雄師

俄馬兵列隊長驅入敵境

俄軍新練步兵之一隊出攻敵人

俄皇在軍中之圖環侍其傍者為哥薩克軍官

俄軍榴彈砲在戰陣之活動

俄軍雷答兵士待出攻之命

寒冬征戰

渴馬飲

軍隊出向壕溝之塗中

軍士在壕中擲炸彈攻敵

英國砲隊向戰線

雪橇曳巨砲過雪地上

戰之英軍

踏雪進行之英步隊

飲寒潭

軍隊方將離此雪覆之壕溝

巨炮將放時之圖

線出發驅行雪徑中

此乃海矍士王．默伽及默德那二城世襲監守者．霍散第一之像。王為謨漢默德之後裔。攝位之前．為默伽城之大總督。海矍士本為自主之國。不受土耳其管領。近年因建築海矍士鐵道．土政府遂乘機施其威權於是國。是國之阿刺伯人。固未嘗須臾暫忘此為異國非禮之舉動。侵犯其民之權利．自此次歐戰發生後．海矍士之內政．更多受土國無理之干涉。海國之人民。又時蒙土人虐酷之待遇。加以土國新進。不敬不虔。錫里亞及土國他處之阿刺伯人。常受種種之苦痛。非人類所能堪。大總督既屢次力爭無效。乃決意恢復海矍士阿刺伯人之主權。數月之前．大總督之軍。大破土軍。戰績卓著。遂宣告天下。以海矍士之獨立。其人民之返於自由。永永脫離土人之範圍。及一切外來之干涉。其國貴族名人．國民代表等。集合勸進。尊默伽大總督為海矍士國王。

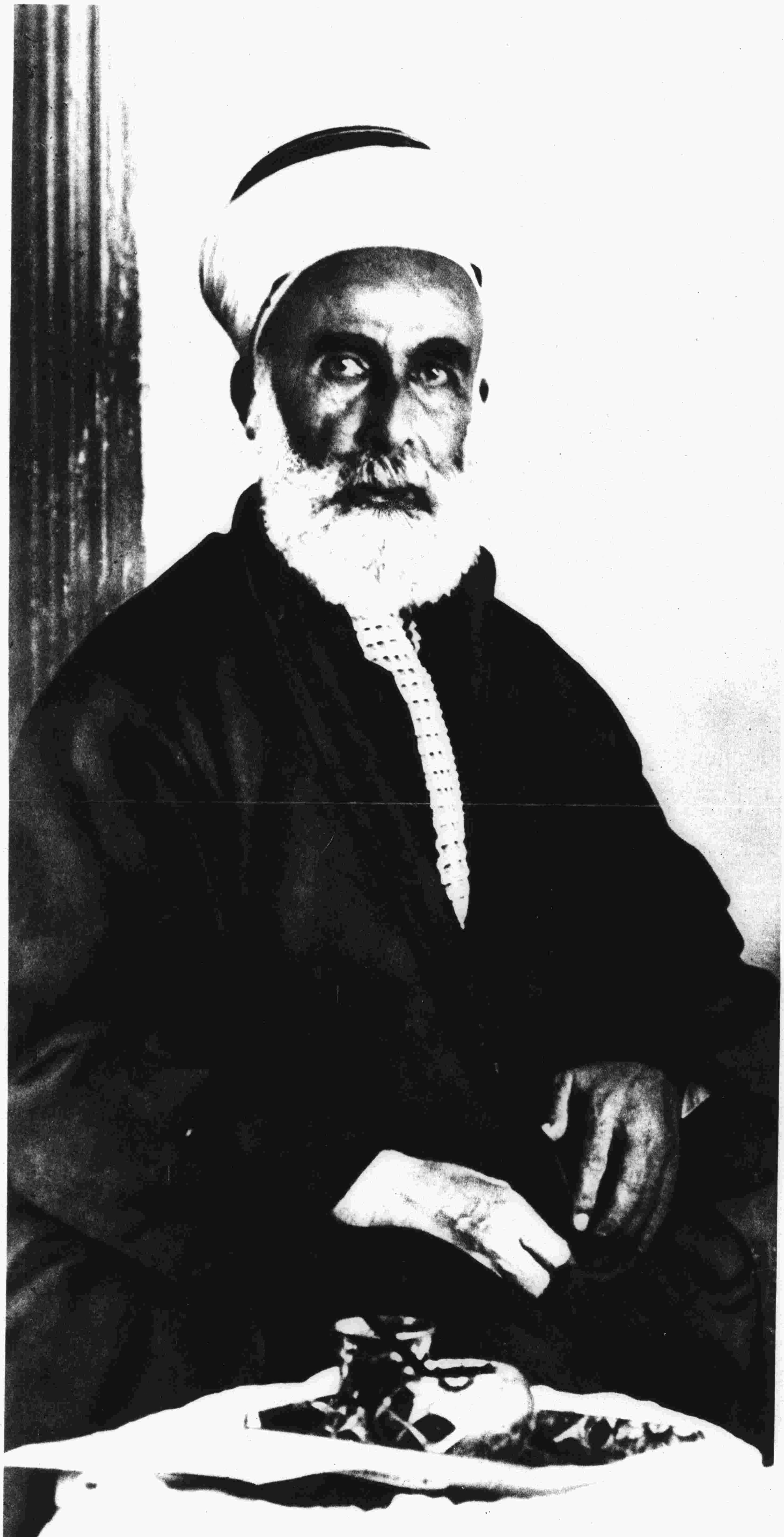

答古里斯河畔英軍戰勝土耳其之進行

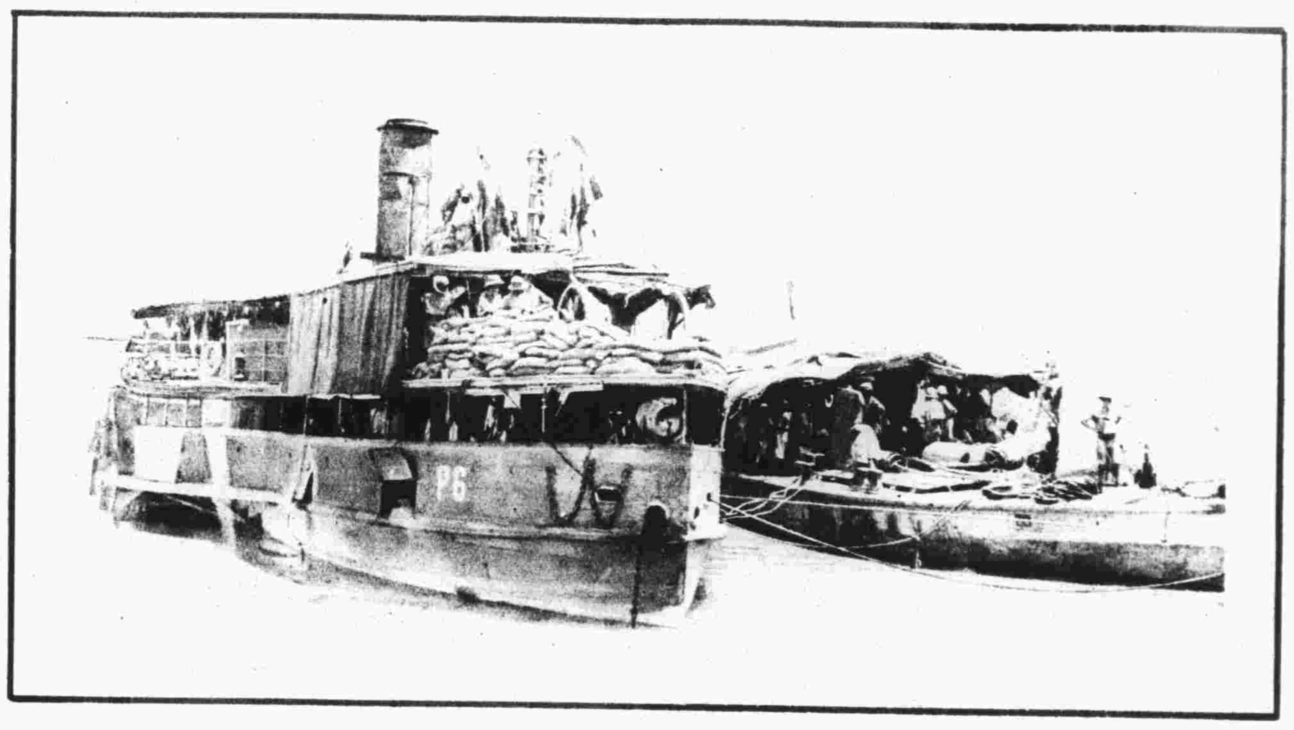

在古條支國之英軍用汽船載軍用品上答古里斯河圖中之舟即其一也

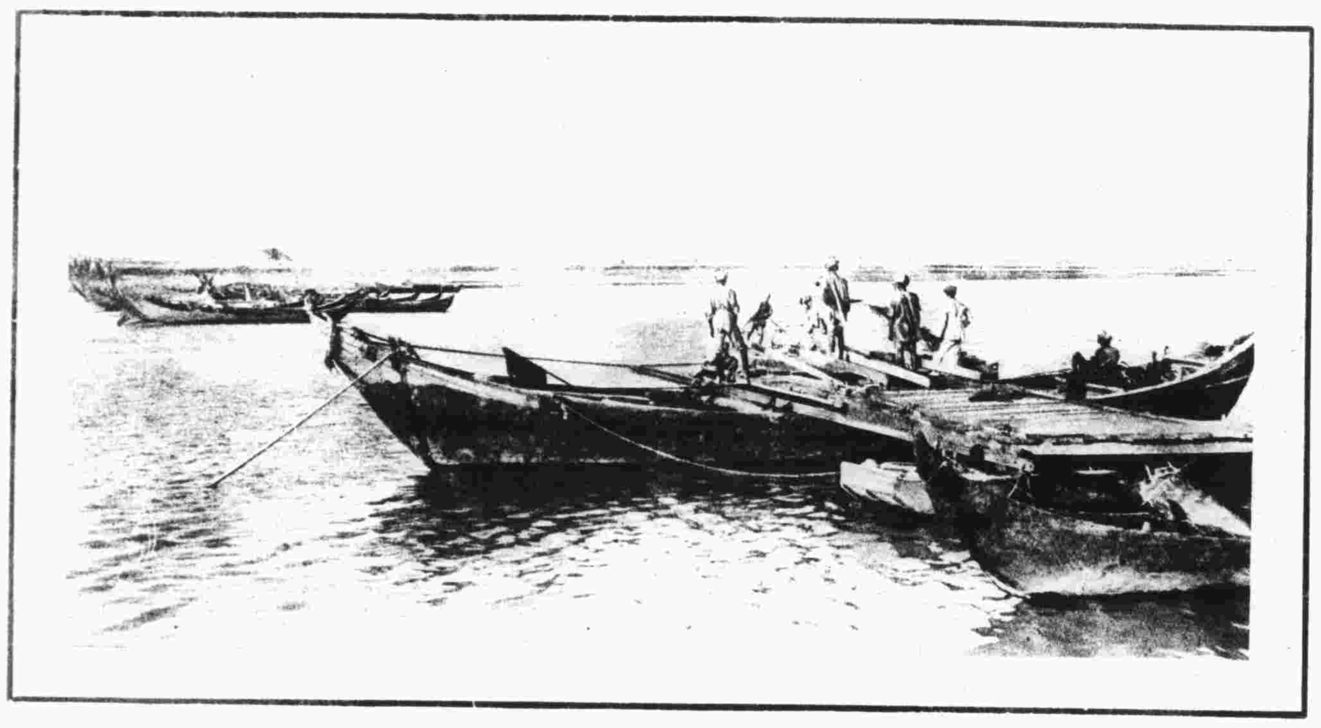

英軍及印度軍建築渡答古里斯河之扁艇橋

古條支國中英軍野營之一部分此圖所示在培斯拉左近

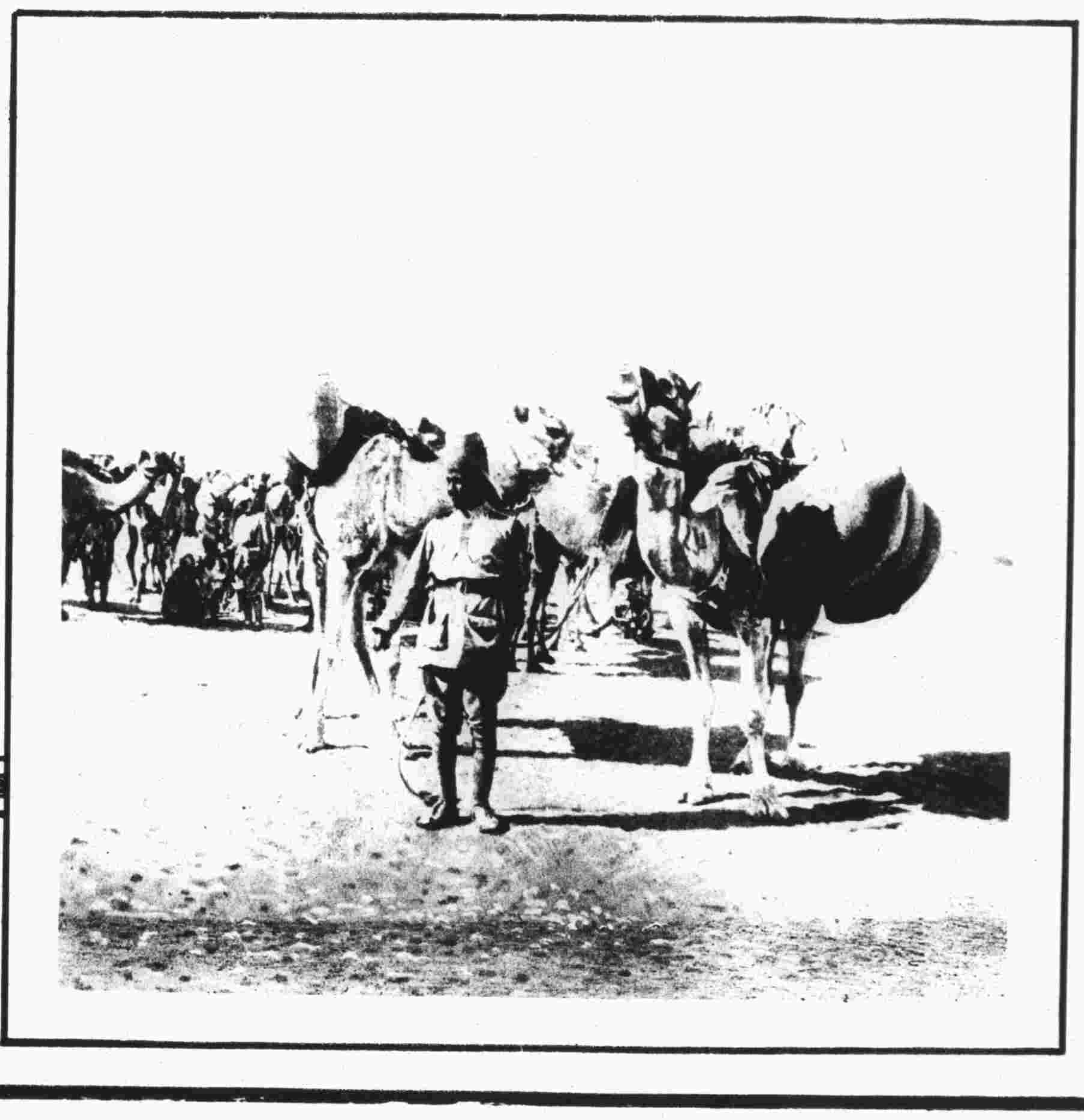

騾子轉運隊過沙漠

轉運駱駝準備出行

同盟軍戰線後之巨炮

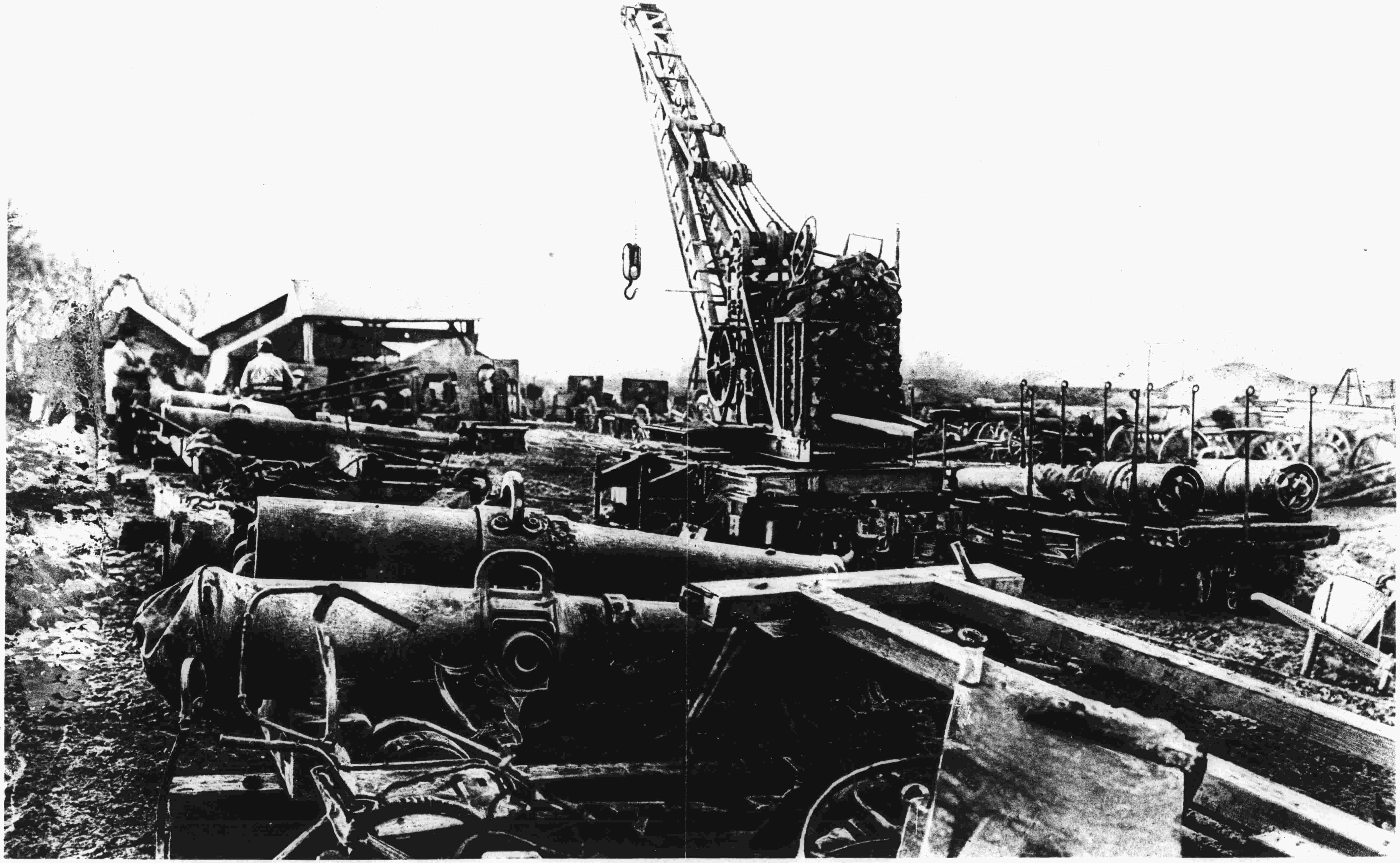

此種巨炮正在運送至戰線圖心之起重機即用以移置諸炮特於鐵軌造貨車之上者

凡關於本報函件請交倫敦絲土闌米耳否巷古來香廳誠報主筆為要

本報可在上海別發圖書公司訂購